



	Montag	Dienstag	Mittwoch (frei für Kinder mit reduziertem Pensum)	Donnerstag	Freitag
	A.Brand / A.Bracher	A.Brand/C.Brönnimann	A.Brand/C.Brönnimann	A.Brand / A.Bracher	A.Brand / A.Bracher
08.15 Uhr	Türöffnung	Türöffnung	Türöffnung	Türöffnung	Türöffnung
08.25 Uhr – 09.55 Uhr	Unterricht	Unterricht	Unterricht	Unterricht	Unterricht
	Pause				
10.15 - 11.50 Uhr	Unterricht	Unterricht	Unterricht	Unterricht	Sport
	Mittag				
13.35 Uhr - 15.05 Uhr	X	Unterricht A.Brand	X	Unterricht A.Brand / A.Bracher	X

Basisstufe „orange“, Juchstrasse 1, 3172 Niederwangen; Tel. 079 862 41 51

Lehrpersonen: Anik Brand (KLP); Andrea Bracher (KLP); Christine Brönnimann



Stundenplan BS rot 2025/2026

Zeit	Montag	Dienstag	Mittwoch	Donnerstag	Freitag
08.15/8.25 -08.50	Deutsch Mathematik	Sport	Mathematik Deutsch	Math. NMG	Math./Deutsch
08.50 -09.55	Mathematik	Sport	Deutsch	NMG	Musik Freie Tätigkeit
Pause					
10.20-11.00	Musik	NMG	Mathematik	NMG	Klassenrat
11.00-11.50	Bildnerisches Gestalten	NMG	Freie Tätigkeit Deutsch	Freie Tätigkeit NMG	Freie Tätigkeit
Mittag	Mittag	Mittag	Mittag	Mittag	Mittag
13.35-14.15	Deutsch	Gestalten			
14.15-15.05	Deutsch	Gestalten			



Arbeitszeiten der Lehrpersonen: . J. Maron (Mo) Montag. M. Lehmann (Le) Montagmorgen, Dienstag, Mittwoch, Donnerstag.

S. Nyffenegger (Ny) Dienstag, Mittwoch, Donnerstag, Freitag

Die aufgeführten Fächer können vom Stundenplan abweichen. Übergreifender Unterricht ist gemäss LP 21 wichtig und die Fächer werden den Themen und den Umständen angepasst. Die Kinder im BJ 1 und 2 haben in der Regel eine weitere freie Tätigkeit zwischen 9.15 und 09.55 Uhr zur Verfügung. Reduziertes Pensum für Kinder im BJ 1: Regel Mittwochvormittag, Nachmittage in gemeinsamer Absprache möglich

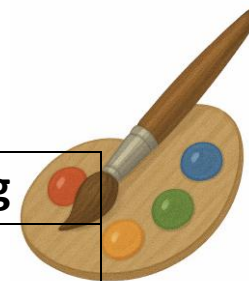
Elternstundenplan BS blau 2025/2026



Zeit	Montag	Dienstag	Mittwoch* ¹	Donnerstag	Freitag
7:45 Uhr					Flöte Anfänger* ²
08.15 Uhr	Türöffnung				
08.25 - 08.50	Ds	Ds / Sw	Ds / Sw	Sw / Cbr	Sw
08.50 - 09.55	Ds	Ds / Sw	Ds / Sw	Sw / Cbr	Sw
09.55 - 10.20	Pause				
10.20 - 11.00	Ds	Ds / Sw	Ds / Sw	Sw / Cbr	Sw
11.00 - 11.50	Ds	Ds / Sw	Ds / Sw	Sw / Cbr	Sw
11.55 Uhr			English for kids* ²		
	Mittag				
13.35 - 14.15		Ds / Cbr		Sport Sw / Cbr	
14.15 - 15.05		Ds / Cbr		Sport Sw / Cbr	
15.20 Uhr	Ukulele Anfänger* ²				

Ds: Daniela Schneider, Klassenlehrperson
Sw: Sabine Wieland, Klassenlehrperson
Cbr: Christine Brönnimann

*¹ Reduziertes Pensum möglich für Kinder im Basisstufenjahr

1: Mittwochvormittag

*²Angebot der Schule

Stundenplan Basisstufe Gelb 2025/2026

Uhrzeit	Montag R.Bieri/ A.Frey	Dienstag H.Franke/ A.Frey	Mittwoch H.Franke/ A.Frey	Donnerstag H.Franke/ R.Bieri	Freitag H.Franke
08.15	Türöffnung				
08.20- 09.55			Unterricht ohne Kinder mit reduziertem Pensum		
Pause					
10.20- 11.50	Sport		Unterricht ohne Kinder mit reduziertem Pensum		
Mittag					
13.35- 15.05					

Klassentelefon: 076 522 78 38

Basiststufe mint

Schuljahr 2025/26



Zeit	Montag	Dienstag	Mittwoch	Donnerstag	Freitag
			reduziertes Pensum		
7.45 – 8.15					AdS: Flöte
8.15 – 8.25	T Ü	R Ö	F F	N U	N G
8.25 – 9.10					
9.10 – 9.55					
10.20 – 11.05	Sport				
11.05 – 11.50	Sport				
11.55 – 12.40			AdS: English		
12.40 – 13.35					
13.35 – 14.20					
14.20 – 15.05					
15.20 – 16.05	AdS: Ukulele				

Karin Bodenstein

Patrizia Dali

Nadia Klarer

Caroline Ebeling

Corinne Ebener (DaZ)

Annelies Schmid (bVSAint)

Sandra Revuelta (IF)

reduziertes Pensum =
Mittwoch frei

Ursula Meier

Anna Bortis

AdS = Angebot der Schule